



El estanque de Ramiche, el último pescador del alto Guadalquivir, en Torreblanca de los caños, Sevilla.



Bosque Anxanar / Grupo Tar US

2022





Bosque Anxanar gestiona el estanque de Ramiche, construido en la alberca de riego del huerto del Polideportivo, en colaboración con la **Asociación de huertos de Torreblanca** y el **grupo Tar de la Universidad de Sevilla**, Rnm 159 del Plan andaluz de investigación, desarrollo e innovación.

https://investigacion.us.es/sisius/sis_showpub.php?idpers=2324





Estanque de
Ramiche en
Torreblanca de
los Caños,
Sevilla.

15 m x 10 m x
0.5 a 1 m de
profundo.

Con barbos
introducidos en
mayo 2021.



Naturalización del estanque de Ramiche



Escollera para sostén de poblaciones de fauna y flora en estanque piloto

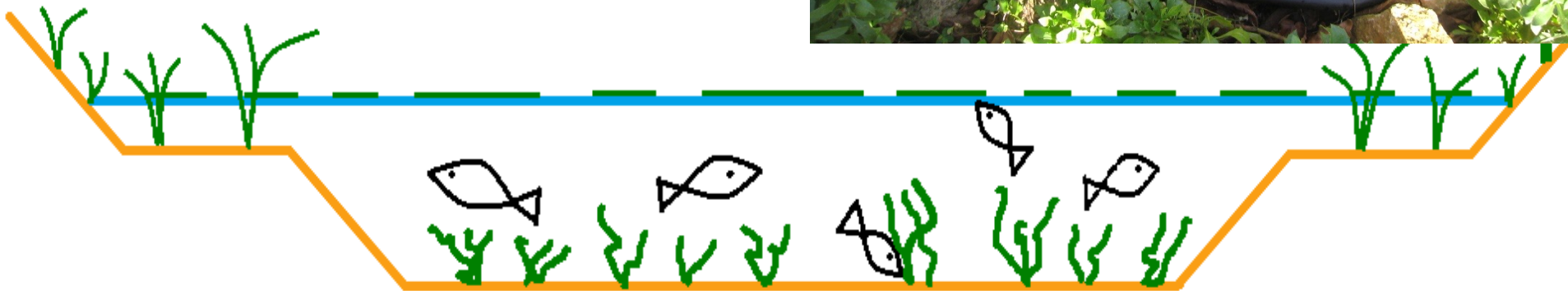

las piedras de la escollera son estratégicas para la cría de alevines y para sostén de vegetación de ribera que airea la masa de agua



Introducción de plantas de ribera que oxigenan el estanque y generan vida en la masa de agua. 2019 en adelante.

Repoblación piscícola de barbos del Guadalquivir en el estanque piloto investigador del grupo Tar en Torreblanca verde, julio 2021.



Proyecto de ensayo piloto para recuperación de salinete en el estanque Ramiche

Para su recuperación como especies protegidas de peces autóctonos del Guadalquivir y ríos de sierra andaluces: salinete (*Aphanius beticus*)



salinete

Plan de recuperación y conservación de peces e invertebrados de medios acuáticos epicontinentales.



Ramiche, el último pescador en el río Guadalimar en la Puerta de Segura (Jaén), toda una vida pescando al trasmallo en el río Guadalimar, nos acompaña en el trabajo en el estanque y nos enseña a trabajar y a querer al río como lo queremos. ¡Gracias abuelo!



Introducción de patos mandarines del tío Ramón, octubre 2022, que gozan de buena salud en nuestro estanque.

En el estanque de Ramiche hemos desarrollado:

Liberación de ánades reales cedidos por la Cañada de los Pájaros, marzo 2022



La cañada de los pájaros cedió al estanque cuatro ejemplares de patos para enriquecer el entorno naturalizado

<https://canadadelospajaros.com/>



En el estanque de Ramiche hemos desarrollado:

En este momento el estanque da acogida a dos parejas de patos comunes y una pareja de patos mandarines cedida por el tío Ramón, hijo de Ramiche.

Para dar mayor acogida a las especies se fabricó un refugio para ellos con materiales ecológicos como el papiro y la enea recolectados del estanque. Parece que están a gusto, ya que andan poniendo huevos esta primavera.

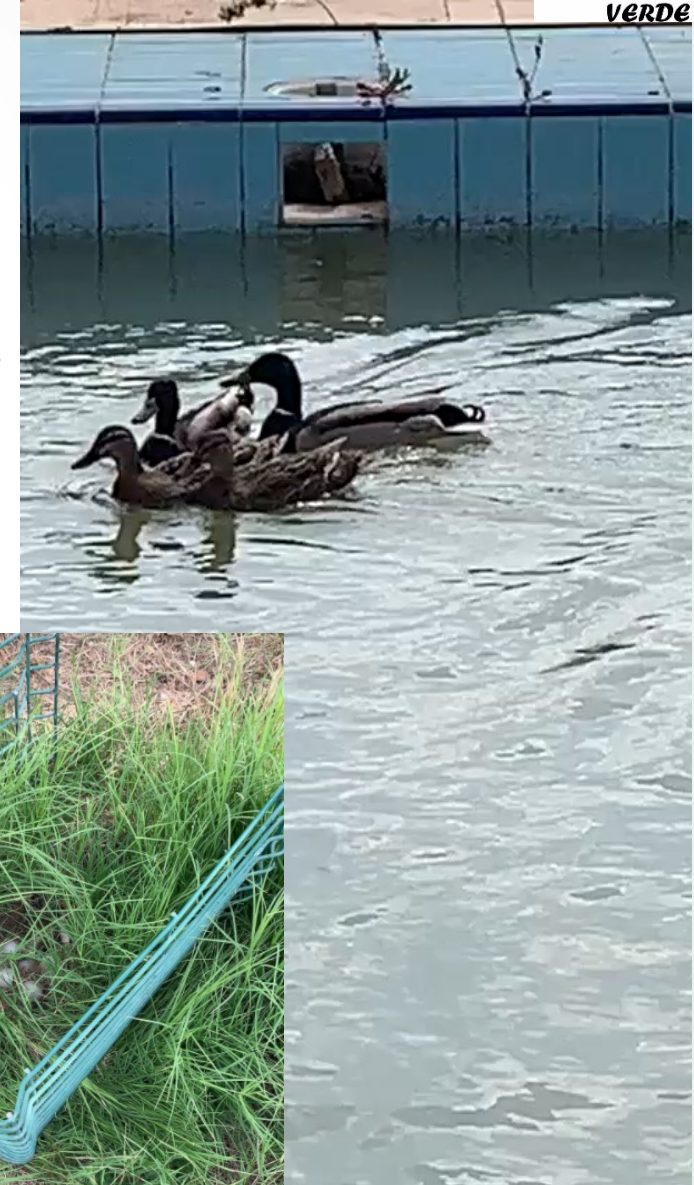

Refugio de anfibios

En una esquina del estanque de Ramiche se instaló un refugio de anfibios para que ejemplares como la rana común tenga un lugar para criar y sobrevivir alejados de depredadores.



En el estanque de Ramiche hemos desarrollado:

Los técnicos TAR, además de cuidar de las especies también ayudan en el buen mantenimiento del estanque.

Se llevó a cabo un mantenimiento físico-químico tanto de las aguas como del sedimento del suelo del estanque de Ramiche



En el estanque de Ramiche hemos desarrollado:

Además de todos las especies que se han introducido en el estanque, posteriormente van llegando, por su libre albedrío diferentes especies, como las ranas y culebras de herradura, muy beneficiosa porque come ratas y pequeños roedores.



El estanque de Ramiche



Hace años que aprendemos en los ríos de nuestros amigos del Politech de Montpellier (Francia), maestros de la Escuela de ingeniería del agua:

Gerad Laserre, Jean Coma y Jean Claude Baccou

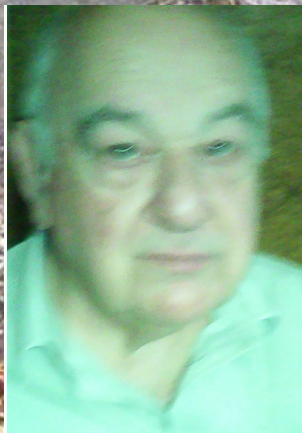

¡¡¡Gracias por tanto y tanto!!!



Aula de Naturalización urbana del estanque de Ramiche

El estanque programa visitas semanalmente por la mañana y/o tarde para colegios, institutos y vecinos en general:

Educación ambiental

Empresas y profesionales del sector:

Formación de técnicos.

Asistencia técnica.

Organismos públicos:

Educación ambiental, formación e investigación.

Universidades, alumnos, profesores e investigadores interesados:

Formación e investigación.

Para ello se ha implementado un servicio de recepción por mail, telefónico y por redes sociales para su organización.

Wasap 667210588 Bosque Anxanar.

Wasap 664442534 grupo Tar Universidad de Sevilla.





EN EL PROYECTO SE PUEDE SIMULAR UN RIO O ARROYO DE MONTAÑA a base de recircular agua en el estanque y se ha diseñado especialmente para usuarios con capacidades diferentes, para que pueden fácilmente introducirse en la misma:

- audición limitada con lenguaje de signos:
- visión disminuida con figuras 3D que les permita tocar lo que no ven.
- personas de movilidad reducida para los que disponemos de mesas de trabajo en la huerta y accesos al estanque adaptadas a sus posibilidades.



El estanque se ha convertido en una plataforma para la formación de técnicos en conservación de masas de agua en espacios naturales o naturalizados convenientemente

Cajas nido en el estanque de Ramiche



En los arboles de alrededor hemos instalado cajas nido... construidas por el grupo de Cajas Nido Sevilla,



En el estanque de Ramiche hemos desarrollado:

Estrategias para eliminar exceso de nutrientes en fangos de estanques urbanos, embalses y ríos.

Diseño y mantenimiento de estanques urbanos

Propuestas de naturalización en el Guadalquivir y otros ríos y riberas.

Ensayos piloto de recuperación de flora y fauna.

Diseño de paseos fluviales y marítimos.

Desarrollo social ligado a masas de agua.





**Y muchas mas innovaciones en el día a día
del estanque de Ramiche, *vente con
nosotros...***

te esperamos en

Bosque Anxanar y Grupo Tar Us.